SAG NEIN

ZUR DIGITALEN ID

Mehr zum Thema mit ausführlicher Link-sammlung in unsrem Web **a-fsa.de/d/3KP**

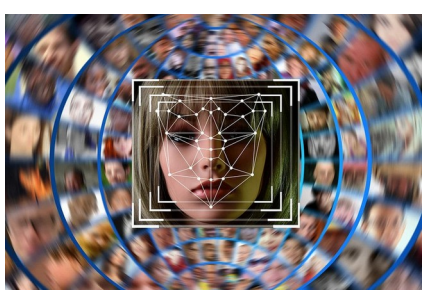

Verteidigen wir unser Grundgesetz, das Recht auf informationelle Selbstbestimmung und die Menschenwürde!

Jede/r kann mitmachen und sich mit uns für seine Bürgerrechte einsetzen.

Die Termine unserer regelmäßigen Treffen sind auf unseren Webseiten unter dem Punkt **Über uns/Treffpunkt** zu finden.

Aktion Freiheit statt Angst e.V.
Rochstr. 3,
D-10178 Berlin
Mail: kontakt@a-fsa.de
Web: www.a-fsa.de

A-FsA.de

AKTION FREIHEIT STATT ANGST

Spendenkonto: Aktion Freiheit statt Angst e.V.
Berliner Sparkasse
IBAN: DE90 1005 0000 0191 6692 70
BIC: BELADEBEXXX

A-FsA ist seit 01.01.2011 nach §§ 52 1(2) Nr. 24 AO gemeinnützig, Spenden sind steuerlich absetzbar.

CO2 NEUTRAL

AKTION FREIHEIT STATT ANGST

Für Freiheitsrechte, gegen Massen-überwachung und Sicherheitswahn

Mitglied im European Civil Liberties Network

Digitalzwang verhindern !

Unser Bargeld und die Freiheit retten!

SAG NEIN

ZUR DIGITALEN ID

NEIN zur digitalen Brieftasche !

EUDI-Wallet, die digitale Brieftasche

Mit der eIDAS-Verordnung (eIDAS 2.0). sind alle europäischen Länder dazu verpflichtet bis 2026 die EUDI-Wallet einzuführen. Die EU möchte, dass bis Ende 2026 jeder EU-Bürger die EUDI-Wallet nutzen kann.

Zu Beginn ist es freiwillig, aber durch die Hintertür wird es verpflichtend werden, da man sonst vom gesellschaftlichen Leben ausgeschlossen ist. In Verbindung mit dem digitalen Euro entsteht der gläserne Bürger. Was uns als mehr Sicherheit und Vereinfachung verkauft wird, ist in Wahrheit mehr Kontrolle und Überwachung.



Was wird in der EUDI-Wallet drin sein?
Es soll dein komplettes Leben beinhalten!

- Perso/Pass, Meldebescheinigung
- Führerschein, Fahrzeugpapiere
- Zeugnisse von Schul- und Berufsabschlüssen
- Gesundheitsdaten, Impfausweis
- Bankdaten und digitales Euro-Konto
- Sozialleistungen
- Versicherungen
- etc

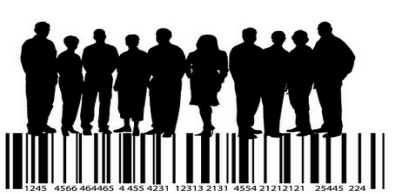

Besonders bedenklich:

Ohne EUDI-Wallet wird man langsam vom gesamten öffentlichen Leben ausgeschlossen. Nur noch damit kann man seine Identität offiziell nachweisen für:

- Dienstleistungen der öffentlichen Verwaltung: Anmeldung, Pass, Urkunden, Steuererklärung, Sozialleistungen
- Finanzen: Bankkonto, Kredite
- Bildung: Schulbesuch, Immatrikulation
- Verträge: Mietvertrag, Versicherungen, Handyverträge, Onlineshopping, Spotify, Netflix
- Arbeit: Arbeitsvertrag, Gehaltsauszahlung
- Reisen: Flugbuchung, Grenzübertritt, Hotelbuchung, Mietwagen
- Gesundheitssystem: Terminvergabe, Behandlung, Rezepte, Impfausweis
- Freizeit: Tickets und Zugang zu Veranstaltungen
- Internet und soziale Medien nur noch nach Altersnachweis mit EUDI-Wallet

Staatliche Stellen und private Unternehmen können in unseren Daten wühlen

Es besteht die Möglichkeit, dass der Wallet-Hersteller jedes Mal informiert wird, wenn man die digitale Wallet benutzt.

Hacker können Zugriff auf dein komplettes Leben haben. Wer haftet, wenn mit deiner Identität Betrug begangen wird?

Internethändler können Sicherheitslücken haben oder Daten abgreifen und weitergeben

Du hast dann keine Kontrolle, wer auf deine Daten Zugriff hat, wie z.B. Behörden, Polizei, Geheimdienste, Google und Co.

Ein Social Credit System in der EU ?

Auch wenn der EU AI-Act jede Art von Sozialkreditsystemen verbietet, besteht die Gefahr, dass genau das mit der EUDI eingeführt wird und Regierungen und Versicherungen es nutzen um unerwünschtes Verhalten zu sanktionieren:

- Du fährst zu schnell → deine Versicherungsprämie wird erhöht.
- Du fährst zu viel Auto → dein Geld wird für Benzin gesperrt.
- Du rauchst oder trinkst zu viel → deine Krankenversicherungsprämie wird erhöht.
- Bei regierungskritischen Äußerungen → deine Wallet wird gesperrt.

Wollen wir das?

Ohne EUDI bist du ausgeschlossen!

Besonders Senioren und Menschen mit Behinderung werden diskriminiert. Das ist ungerecht und schränkt Grundrechte ein!

Digitalzwang für alle?

Jeder hat das Recht, selbst zu entscheiden, wie digital er leben will – Digitalisierung muss freiwillig bleiben.

Wir alle können die totale Überwachung verhindern, in dem wir Widerstand leisten und diese Wallet niemals auf unser Handy laden!

Registriere dich niemals für diese digitale ID !

Sag Nein!

